

RUA PAULO SILVA

70,09

RUA JAIME CAMPOS

RUA ANTÔNIO LINO

MURO EXISTENTE

ACESSO

ACESSO

Portão h=2.00m

Portão h=2.00m

PLANTA DE IMPLANTAÇÃO

Escala: 1/75

DETALHE DA MARQUISE

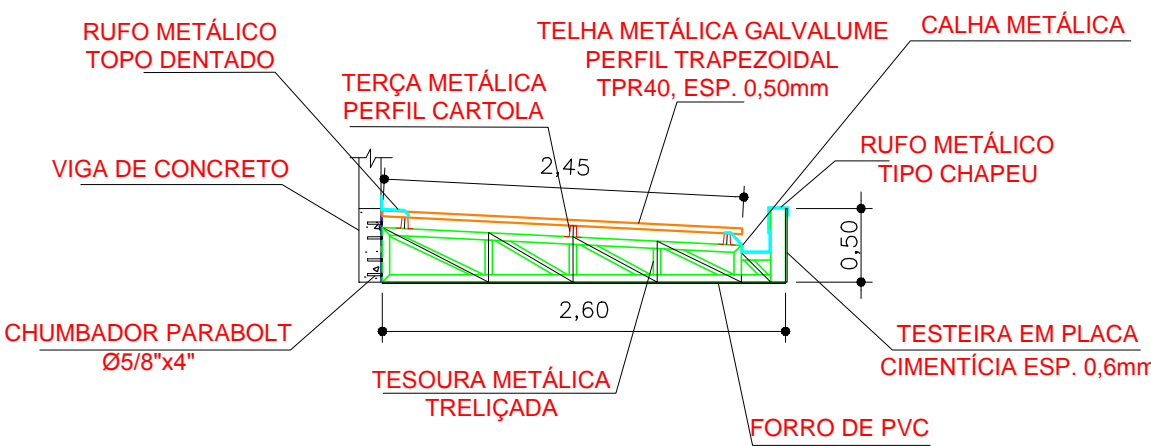

DETALHE TESOURA 2

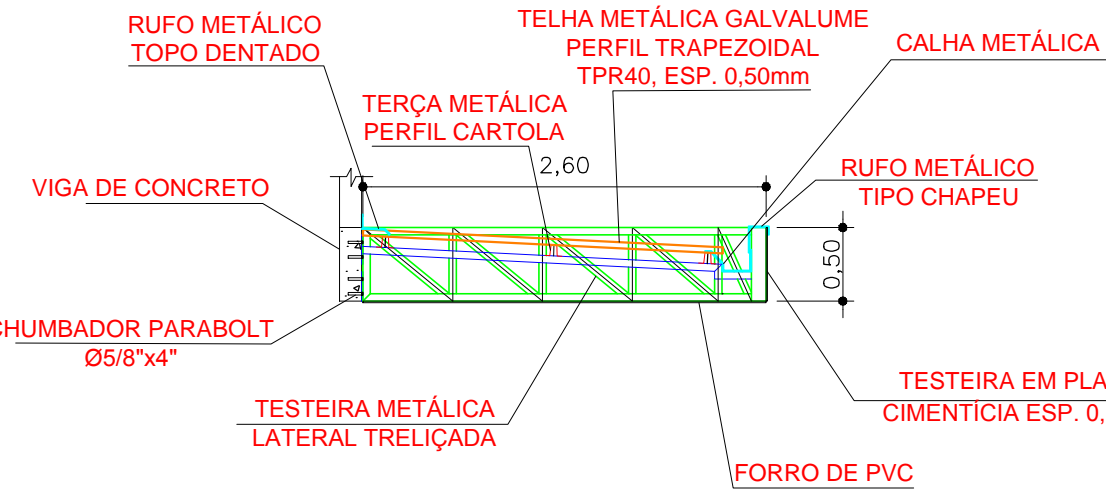

DETALHE TESTEIRA 1

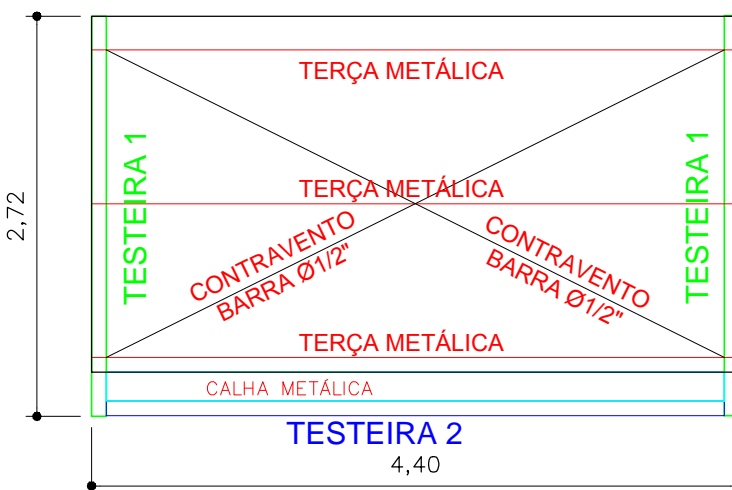

PLANTA DE COBERTURA MARQUISE

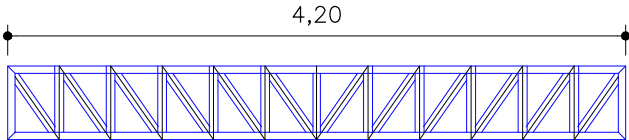

DETALHE TESTEIRA 2

| | | | |
|--|---|---|------------|
| Carimbo do CREA | Carimbo da Prefeitura | | |
| <div><div></div><div><p>PREFEITURA MUNICIPAL DE VÁRZEA GRANDE</p><p>SECRETARIA MUNICIPAL DE SAÚDE</p><p>SUS</p><p>Superintendencia de obras e planejamento</p></div></div> | | | |
| Tipo de Obra: | Institucional | Modalidade: | Construção |
| Obra: | Unidade Basica de Saúde Construmat | | |
| Proprietário: | Prefeitura Municipal de Varzea Grande - MT | | |
| Endereço: | Rua Antônio Lino, esquina com a Rua Jaime Campos S/n. Construmat Várzea Grande - MT | | |
| Autor do Projeto: | | | |
| Responsável Técnico p/ obra: | | | |
| Projeto: | | FOLHA Nº 01/01 | |
| Assunto: Planta Baixa | | Quadro de Áreas | |
| | | Área do terreno= 1.765,22m²m² Área de edificação= 267,22m² | |
| Data: Janeiro/2018 | ART: | Escala: Indiciada | |
| Arquivo: Projetos padrão Ministério da Saúde | Desenho: Jucimare Cristina Martins | | |